

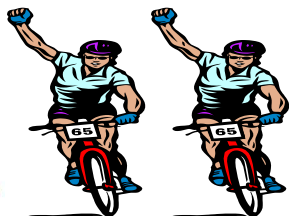

PARCO DELTA DEL PO
EMILIA-ROMAGNA



organizza una gara ciclistica amatoriale e femminile in circuito ,aperta a tutti:uisp.acsi,asi,fc,acli,csi,..
con il patrocinio di : Comune di Cervia - Provincia di Ravenna - Uisp Ravenna-Lugo



COMUNE DI CERVIA

SABATO 19 GIUGNO 2021

sponsorizzata da : caffè KRIFI - HICARI maglificio - Limar caschi – Fermac – SKODA
Estense Motori – Bar Cec di Cannuzzo – Pizzalandia

8° G.P. PIZZALANDIA di Cannuzzo

18° G.P. BAR CEC di Cannuzzo

prova di qualificazione al Campionato Nazionale uisp 2021
Programma

RITROVO: CANNUZZO di Cervia(Ra) presso Bar C.E.C.
in via Salara Provinciale 95,dalle ore 12. Quota d'iscrizione : 15 euro.

INFO:337590623 - **Seguici su facebook asdcicloclubestense**
www :cicloclubestense.it.



PERCORSO : circuito cittadino di 4,5 km circa,da ripetere 10 volte
per A3 e A4 ; 11 per A2 e A1.

PARTENZE : **A1** (18-39) + **A2** (40-49) ore 13 ; **A3** (50-59) ore 14,20
A4 (60anni ed oltre)+ Donne ore 15,40 .



PROVINCIA DI RAVENNA

PREMIAZIONE : al termine di ogni gara con alimentari ai primi 10 A1+10
A2+7 M5(50-54) + 7 M6(55-59) + 5 M7 (60-64) + 5 M8 (65 anni ed oltre) + 5 Donne con salumi
, ceste, prodotti alimentari .

Casco rigido e maglia sociale con numeri a destra sul fianco in basso ;vige regolamento uisp .Gara assicurata in



RCT con UNIPOLSAI assicurazioni . Numeri di gara ben distesi sul fianco destro a bandiera.

Belief

SCEGLI IL TUO
**ABBIGLIAMENTO
CICLISMO**

indossa il comfort e INIZIA A PEDALARE!

CASTELFRANCO VENETO
Via dei Faggi,3 - www.m9-sport.com

AUTODICHIARAZIONE COVID 19

Scheda da compilare e consegnare ogni gara all'iscrizione

Cognome		Nome	
Nato/a		il	
Residente in		Via e n.	
Nella sua qualità di(*) <i>ciclista del team</i> _____			
Cellulare _____ mail _____			

(*)specificare : es. *Atleta Tecnico, Insegnante, Allenatore, Operatore, Collaboratore.*

DICHIARA

che non ha avuto diagnosi accertata di infezione da Covid-19 e che negli ultimi 14 giorni, inoltre:

	SI	NO
• è stato in contatto stretto con persone affette da Covid-19?		
• è stato in contatto stretto con casi sospetti o ad alto rischio?		
• è stato in contatto stretto con familiari di casi sospetti?		
• ha avuto nelle ultime due settimane sintomi riferibili all'infezione da Covid-19 (tra i quali temperatura corporea superiore a 37,5°C, tosse, stanchezza, difficoltà respiratoria, dolori muscolari, diarrea, alterazioni di gusto e olfatto)?		
• manifesta attualmente sintomi riferibili all'infezione da Covid-19 (tra i quali temperatura corporea superiore a 37,5°C, tosse, stanchezza, difficoltà respiratoria, dolori muscolari, diarrea, alterazioni di gusto e olfatto).		

- **Dichiara** di impegnarsi a comunicare prima di ogni ingresso nel sito sportivo eventuali variazioni di quanto sopra dichiarato, compreso l'insorgenza di sintomi riferibili all'infezione da Covid-19, tra i quali temperatura corporea (che andrà preventivamente rilevata) superiori a 37,5°C, tosse, stanchezza, difficoltà respiratoria, dolori muscolari, diarrea, alterazioni di gusto e olfatto.

il/la sottoscritto/a attesta sotto la propria responsabilità che quanto sopra dichiarato corrisponde al vero consapevole delle conseguenze civili e penali di una falsa dichiarazione, anche in relazione al rischio di contagio all'interno della struttura sportiva ed alla pratica di attività sportive agonistiche (art. 46 D.P.R. n. 445/2000).

Autorizza, inoltre ASD CICLOCLUB ESTENSE (indicare la denominazione dell'associazione/società sportiva) al

trattamento dei dati particolari relativi allo stato di salute contenuti in questo modulo ed alla sua conservazione ai sensi del Reg. Eu 2016/679 e della normativa nazionale vigente.

Luogo e data

Firma del ciclista

A.s.d. cicloclub ESTENSE

Tel 337 590623 – 338 9906284



SCHEDA di PARTECIPAZIONE

Sono ad iscrivermi alla manifestazione ciclistica di _____

In programma il _____

Sono il ciclista _____

nato il _____ a _____ (prov. _____)

e residente a _____ (prov. _____) in via _____

_____ n° _____ cap _____ (prov. _____) tel. _____

cell _____ email _____

tesserato per il G.C. _____ di _____

e Tesserato : uisp – Acsi – FCI – CSAIN – CSI – altri Enti _____

con tessera n° _____

Firmando questa scheda di iscrizione si certifica di essere in regola con la certificazione medico sportiva e con il tesseramento . Autorizzo l'uso dei miei dati per info e classifiche .

Da inviare a ciclo club@cicloclubestense.it

Consegnerò, al ritiro del pettorale, il documento che certifica di essere in regola con il covid-19

data _____

Firma _____

Iscrizione da effettuare tramite versamento su c/c Bancario n° 7995 intestato ad Asd cicloclub Estense della BPER agenzia di Porotto con IBAN IT 06V 05387 13068 0000000 7995

ATTENZIONE: l'iscrizione va spedita con la ricevuta di pagamento alla mail cicloclub@cicloclubestense.it



Linee Guida per Sicurezza COVID : GARE di MOUNTAIN BIKE e CICLOCROSS in linea o in circuito

Quattro sono i punti importanti :

- SEGRETERIA - PARTENZA - ARRIVO - PREMIAZIONI

SEGRETERIA

Le iscrizioni si fanno tutte online con mail o sms o per telefono o da banca dati o da elenchi
L'orario di partenza è fissato dal programma della manifestazione e le partenze sono fissate dal programma .

Ritiro pettorali e consegna scheda di autodichiarazione.

Tutto il personale della segreteria opera dietro a paratie di plastica , porta la mascherina e si deterge le mani con gel alcolico;

Gli atleti si presentano con mascherina , con autocertificazione , e si detergono le mani con gel prima di contattare il personale della segreteria ; tra loro restano distanziati di almeno 1 mt

Il punto della segreteria è segnalata con corsia di ingresso e corsia di uscita con cartelli e frecce , oppure corsia di entrata e uscita , con dispenser e/o gel per sanificazione .

Queste fasi sono controllate e gestite da personale dell'organizzazione incaricato, con mascherina e guanti

PARTENZA

Autonomamente i ciclisti si recano alla partenza , parcheggiando in aree apposite e in bici con mascherina si recano alla partenza per categoria e per ordine di partenza come da programma ,partono gruppi di 50- 60 unità circa

Alla partenza (senza appello nominale) si schierano ad un metro laterale e 2 metri posteriore , con mascherina

Il personale tecnico (giudici, staffetta) alla partenza sono dotati di mascherine e igienizzanti

PERCORSO

Il personale per la regolazione traffico e chiusura strade e personale di controllo sono tutti dotati di mascherina e gel igienizzante

ARRIVO

Il personale tecnico (giudici) e personale arrivo con mascherina ed igienizzante.L'atleta dopo l'arrivo indossa la mascherina .

PREMIAZIONI

Si fanno per categoria e per ogni fine categoria con confezione chiusa in ordine di classifica che uno alla volta ricevono il premio da personale con mascherina e guanti ;i premiati si presentano in ordine sparso con mascherina ed igienizzano le mani con gel alcolici e se ne vanno